SAYI : 121

CEYLAN

CEYLAN YAYINLARI

Salı Günleri Çıkar. Fiatı 50 kuruştur.

# ÇELİK YUMRUK

CEYLAN-Haftalık Mecmua-Sayı:121-Sahibi ve Yazı İşleri Müdürü:Erdoğan EGELİ-İdare Yeri:Cağaloğlu Tasvir Sok, 1/1-İstanbul-Tel:22 83 63-Basıldığı Yer:Ceylan Matbaası-Bu mecmuada çıkan resimli romanların neşir hakkı "Haber Ajansı" tarafından CEYLAN YAYINLARI MÜESSESESİ'ne verilmiştir. Son baskı tarihi: 14.5.968

ÇELİK YUMRUK ŞİŞEYİ AÇMADAN ETFAİYE YETİŞİR..
AA..O BU İLAÇLA SU İÇMEYE-CEKTİ!
BU SAYEDE O ZAVALLI GORİLİN ELİNDEN KURTULACAK!
İRİ MAYMUN NATİONAL BANKASINA TIRMANIYOR!
BAK ANDY ÇELİK YUMRUK İLÂCI İÇİRİYOR!
GLUG! GLUG!
BİR DAMLA BİLE KALMADI. BİRAZ SONRA DÜZELECEKSİN.
KÜİK!
HAY ALLAH! BU İLAÇ ÇABUK ETKİ YAPTI.
NETİCE GERÇEKTEN HARİKADIR!
HER TEHLİKELİ AN CHARLİ'Yİ KÜÇÜLTMEKTEDİR...
TEHLİKEYİ GÖZE ALMALIYIZ. GÖZLERİNİ YUM CHARLİ!
BU İŞİ YALNIZ ORMANLAR KRALI TARZAN'IN YAPTIĞINI SANIRDIM
CHARLİ BENİ DE MAYMUNA BENZETTİN YA!
İKİ DAKİKA SONRA VİNÇ ONLARI YERE İNDİRİR.
AFERİN ÇELİK YUMRUK! BİR DAHA MAGNA SUYU ÇIKARACAK DEĞİLİM!
CHARLİ DE AYNI FİKİRDE.
BABASIYLA BULUŞAN ANDY'NİN YOLCULUĞU SONA ERMİŞTİR..
SEN DE BİZİMLE LONDRA'YA GELİRMİSİN?
DÖNEMEM ANDY. GÜNEY AMERİKA'DAN BİR İŞ MEKTUBU ALDIM. NE OLDUĞUNU ÇOK MERAK EDİYORUM.. GİTMELİYİM!
Haftaya: YENİ MACERA

# ÇELİK YUMRUK

BEN ASLINDA POWEZ'E GÜVENMİYORUM. BENCE O BİR VATAN HAİNİ.. UÇAĞI DA LİMANDA O DÜŞÜRTTÜ..
BİRAZ SONRA POWEZ, SİLAH İŞLERİ YAPAN HİLEKÂR BİR ADAMIN YATINDADIR...
EĞER MEMLEKETİNDEKİLER SİZE İŞE YARAMAZ BOMBALARI SATTIĞIMI VE KÂRI DA BÖLÜŞTÜĞÜMÜZÜ ÖĞRENİRLERSE...
MERAK ETME BUDALA BOFFİN'LE, ET KAFALI ÇELİK YUMRUK BU İŞİ BAŞARAMIYACAKLAR.
BU ACAİP ŞEYLER'LE BOMBAYI DENİZDEN ÇIKARACAĞINI MI SANIYORSUN? SANA ADALE LÂZIM ADALE.
BİLİM VE TEKNİK SENİN GİBİ CAHİL VE BUDALALARI GERİDE BIRAKTI. ARAYICIM UÇAĞIN ENKAZINI BULDU. İŞ MIKNATISA KALIYOR
VİNCİN KOLU BİRDENBİRE İNMEYE BAŞLAR
AYYYY!...
BU KADAR AKILLIYSA, NE OLACAĞINI NEDEN ÖNCEDEN HESAPLIYAMADI?
VE..
MIKNATIS BOMBAYI ÇEKEMİYOR. İYİCE SAPLANMIŞ OLACAK. Kİ GEMİYİ AŞAĞIYA ÇEKİYOR. BENİM GİBİ BUDALA BİLE BUNU ANLAR..
İŞTE ŞİMDİ ELEKTRONİK ARAÇ YERİNE BENİM ADALE GÜCÜ İŞE YARAR.
BANA BİR DALGIÇ ELBİSESİ VERİN. UÇAĞIN ENKAZINI GÖRDÜM. BUNU HEMEN YUKARI ÇIKARIRIM.
AYY! KUYRUĞU KOPARDIM. SON ZAMANLARDA HER ŞEYİ ÇÜRÜK YAPIYORLAR.
SİLÂH SATICISININ YANINDA...
ÇELİK YUMRUK ENKAZIN YANINA DALDI. ÇIKMASINA ENGEL OLUN.

İŞTE ÇE-LİK YUM-RUK ORDA!
NE OW...
HEYY..! YUKARIDA-Kİ TARAYICIYI İNDİR. BURADA PEK ÇOK SÜP-RÜNTÜ VAR. BANA ENGEL OLUYOR.
BU ADAM-LARI TEVKİF EDİN. ONLARI ÇE-LİK YUMRUĞA KİMİN SALDIRT-TIĞINI ÖĞ-RENİN.
DAHA SONRA..
YERE AT-ME PATLIYA-BİLİR. ONU ZA-RARSIZ HALE SOKMALIYIM.
AYYYY!..
UYDURMA BOMBA KUM DOLU.
BUNU BİZ DEĞİL PO-WEZ YAPTI.
BAKIN, İŞTE POWEZ KAÇ-MAĞA ÇALI-ŞIYOR!
İYİ ATTIN ÇE-LİK YUMRUK. FAZ-LA UZAKLAŞAMAZ-LAR.
ÇELİK YUMRUK SENİN HAKKINDA YANLIŞ DÜŞÜN-MÜŞÜM. BANA KALIRSA BİZ ORTAK OLMALIYIZ. SENİN KUVVETİN VE BENİM ZE-KÂMLA BÜYÜK İŞLER BAŞA-RIRIZ!
TAMAM AN-LAŞTIK. FAKAT BENİM ZEKÂMI SENİN DE KUVVE-TİNİ KULLANACAĞIN BİR İŞLE KARŞILAŞ-MIYACAĞIMIZI UMARIM
Haftaya: YENİ MACERA

ÇELİK YUMRUK
DAĞ GİBİ ÇELİK YUMRUK'LA ARCHMEDES BOFFİN, ORTAK OLURLAR. BOFFİN'İN ZEKÂSI, ÇELİK YUMRUĞUN KUVVETİ SAYESİNDE HER GÜÇLÜĞÜ YENECEKLERİNE İNANMAKTADIRLAR.. ACELE BİR HABER ÜZERİNE ORTA DOĞUDA KURAK BİR MEMLEKETE GİDERLER...
KORKMAYIN BEN YAĞMUR YAĞDIRAN BİR ARAÇ YAPTIM. YERYÜZÜNDE HAVA KONTROLUNU EN İYİ BİLEN PROF. DE WETTİN TALEBESİYDİM BEN. SAHİ.. PROFESÖR NE OLDU ACABA?
KUYULARIMIZ KURUDU. ÇÜNKÜ YÜZYILLARDAN BERİ İLK DEFA YAĞMUR MEVSİMİ KURU GEÇTİ.
PEDALLA ÇALIŞAN BU UÇURTMA MADEN TOPU HAVAYA ÇIKARACAK. BUNU ORTAĞIM KULLANACAK!
KİM, BEN Mİ?
YUKARI ÇELİK YUMRUK DAHA YUKARI. İKİ METAL KÜRE ARASINDA YÜKSEK VOLTLU AKIM MEYDANA GETİRECEĞİM. BÖYLECE YILDIRIM ÇAKACAK! VE GÖK GÜRLEYECEK!
UFFF!
O SIRADA BİRAZ İLERDEKİ ESKİ BİR ÇÖL KALESİNİN TAMİR EDİLMİŞ ZİNDANLARINDA...
EFENDİMİZ, ESİR HÜCRESİNDEN TÜNEL KAZARAK KAÇMIŞ!
HEMEN ONUN PEŞİNDEN GİT! BİLDİKLERİNİ AÇIKLAMAMALI. YOKSA BÜTÜN DÜNYAYI TEHDİT EDEREK PARA ALMA PLÂNIMIZ MAHVOLUR.
O SIRADA ÇELİK YUMRUK UÇURTMAYI YÜKSELTMİŞTİR...
DUR, DUR, BİRİNİN BAŞI DERTTE!..
ŞİMDİ DÜĞMEYE BASACAĞIM!
İMDAT

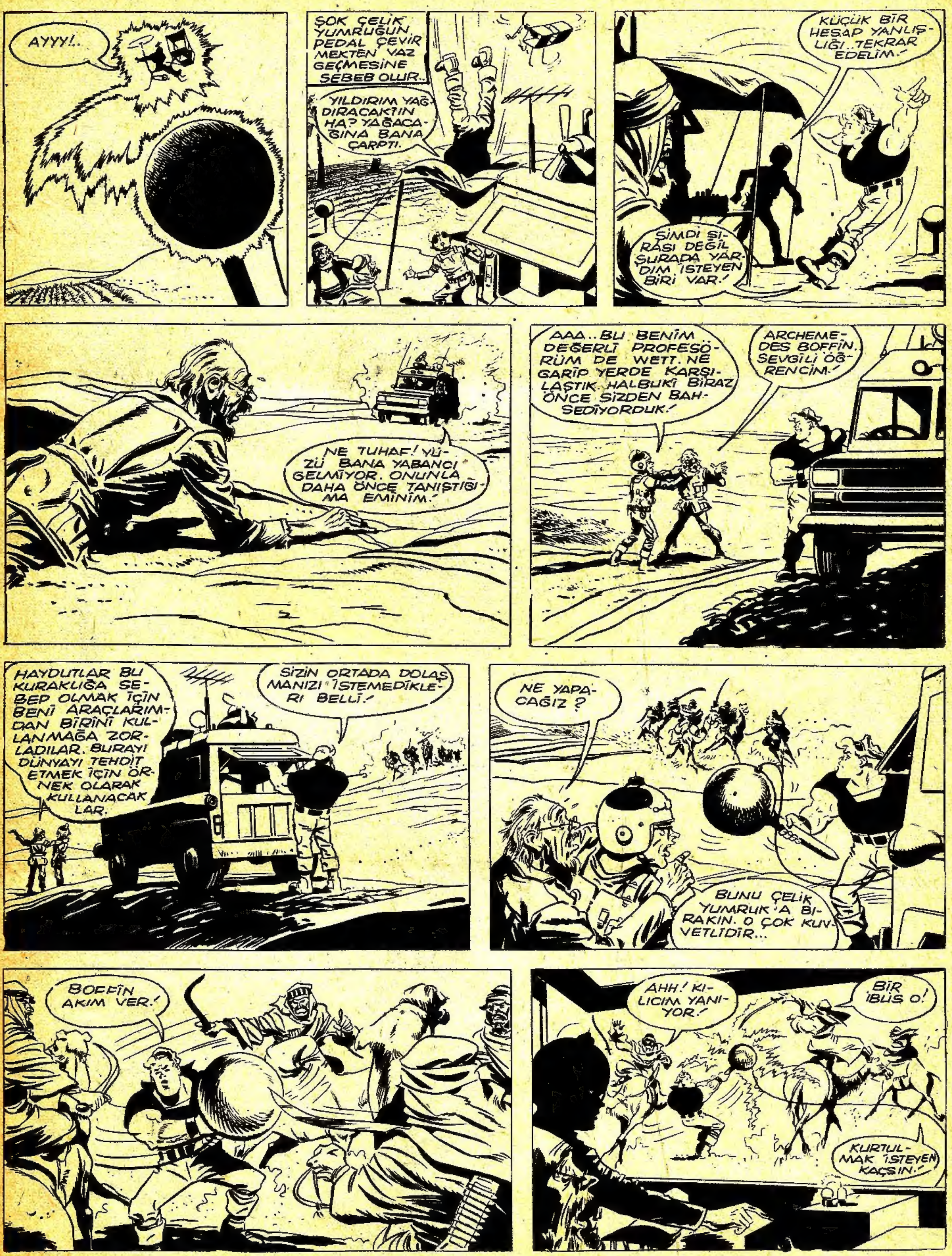
AYYY!..
ŞOK ÇELİK YUMRUĞUN PEDAL ÇEVİRMEKTEN VAZ GEÇMESİNE SEBEB OLUR..
YILDIRIM YAĞDIRACAKTIN HA? YAĞACAĞINA BANA ÇARPTI.
KÜÇÜK BİR HESAP YANLIŞLIĞI..TEKRAR EDELİM.!
ŞİMDİ SIRASI DEĞİL ŞURADA YARDIM İSTEYEN BİRİ VAR!
NE TUHAF! YÜZÜ BANA YABANCI GELMİYOR. ONUNLA DAHA ÖNCE TANIŞTIĞIMA EMİNİM.!
AAA..BU BENİM DEĞERLİ PROFESÖRÜM DE WETT. NE GARİP YERDE KARŞILAŞTIK. HALBUKİ BİRAZ ÖNCE SİZDEN BAHSEDİYORDUK!
ARCHEMEDES BOFFİN. SEVGİLİ ÖĞRENCİM!
HAYDUTLAR BU KURAKLIĞA SEBEP OLMAK İÇİN BENİ ARAÇLARIMDAN BİRİNİ KULLANMAĞA ZORLADILAR. BURAYI DÜNYAYI TEHDİT ETMEK İÇİN ÖRNEK OLARAK KULLANACAKLAR.
SİZİN ORTADA DOLAŞMANIZI İSTEMEDİKLERİ BELLİ!
NE YAPACAĞIZ?
BUNU ÇELİK YUMRUK'A BIRAKIN. O ÇOK KUVVETLİDİR...
BOFFİN AKIM VER!
AHH! KILICIM YANIYOR!
BİR İBLİS O!
KURTULMAK İSTEYEN KAÇSIN!

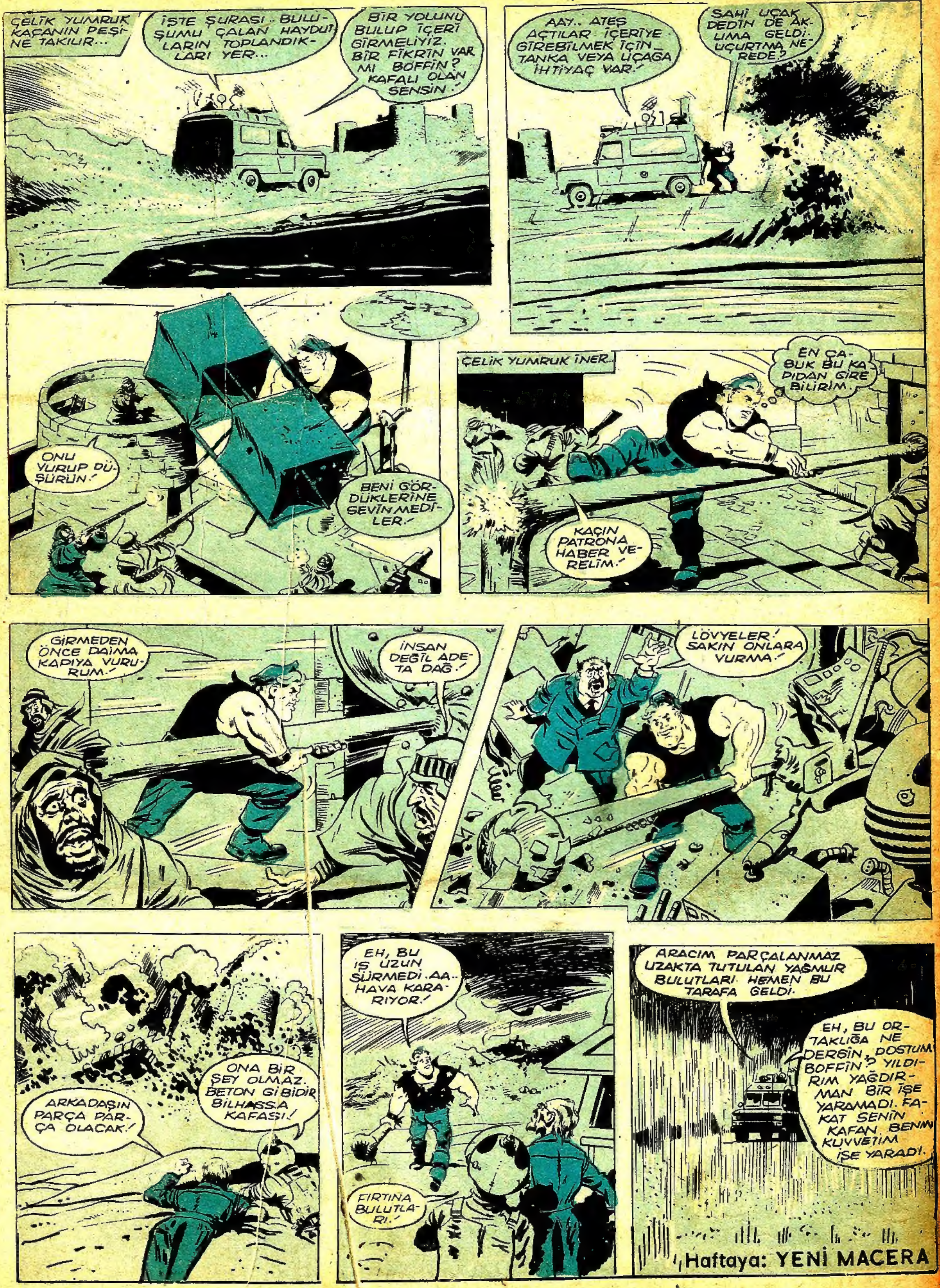
ÇELİK YUMRUK KAÇANIN PEŞİNE TAKILIR...
İŞTE ŞURASI.. BULUŞUMU ÇALAN HAYDUTLARIN TOPLANDIKLARI YER...
BİR YOLUNU BULUP İÇERİ GİRMELİYİZ. BİR FİKRİN VAR MI BOFFİN? KAFALI OLAN SENSİN.
AAY.. ATEŞ AÇTILAR. İÇERİYE GİREBİLMEK İÇİN TANKA VEYA UÇAĞA İHTİYAÇ VAR.
SAHİ UÇAK DEDİN DE AKLIMA GELDİ. UÇURTMA NEREDE?
ONU VURUP DÜŞÜRÜN.
BENİ GÖRDÜKLERİNE SEVİNMEDİLER.
ÇELİK YUMRUK İNER.
EN ÇABUK BU KAPIDAN GİREBİLİRİM.
KAÇIN PATRONA HABER VERELİM.
GİRMEDEN ÖNCE DAİMA KAPIYA VURURUM.
İNSAN DEĞİL ADETA DAĞ.
LÖVYELER! SAKIN ONLARA VURMA.
ARKADAŞIN PARÇA PARÇA OLACAK!
ONA BİR ŞEY OLMAZ. BETON GİBİDİR BİLHASSA KAFASI!
EH, BU İŞ UZUN SÜRMEDİ. AA.. HAVA KARARIYOR.
FIRTINA BULUTLARI.
ARACIM PARÇALANMAZ UZAKTA TUTULAN YAĞMUR BULUTLARI HEMEN BU TARAFA GELDİ.
EH, BU ORTAKLIĞA NE DERSİN, DOSTUM BOFFİN? YILDIRIM YAĞDIRMAN BİR İŞE YARAMADI. FAKAT SENİN KAFAN BENİM KUVVETİM İŞE YARADI.
Haftaya: YENİ MACERA

# ÇELİK YUMRUK

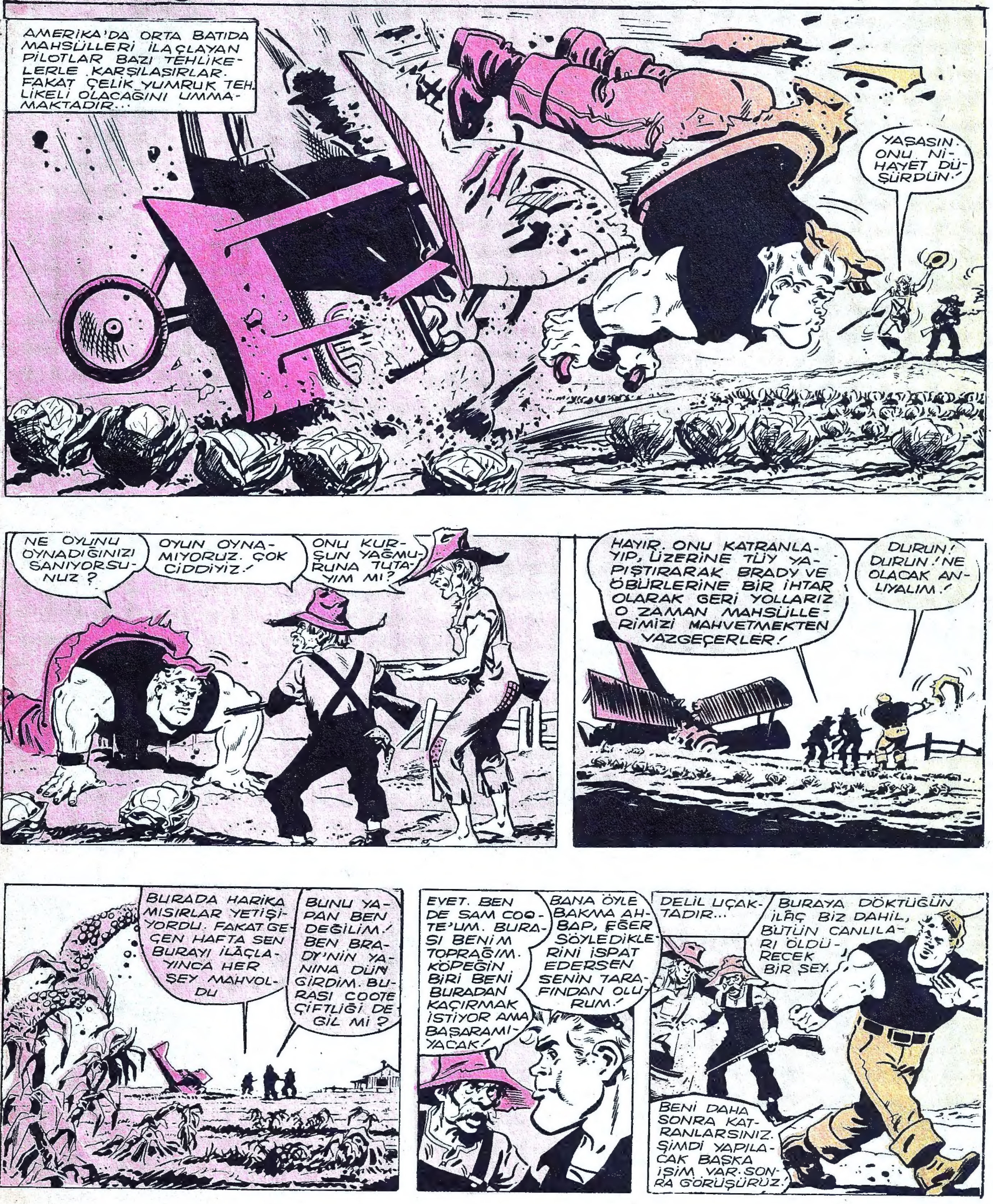

..VE BRADY'NİN HAVA ALANINDA...
İHTİYAR COOTE NE YAPTI? BRADY'yi BEKLE. SONRA O DELİ COOTE'LARIN HESABINI GÖRÜRÜZ!
BUNU YAPMAĞA KALKARSANIZ KARŞINIZDAYIM. BU İŞTEN DE ÇIKIYORUM!
VE HAKİKATEN...
BU DA SONUNCUSU!
HESAPLARINI İYİ GÖRDÜN ÇELİK YUMRUK!
NE YAZIK Kİ BRADY YOKTU...
FAKAT DAHA SONRA BRADY GELİR...
AA.. BİRİ GECE UÇUŞUNA ÇIKMIŞ!
BABA, BRADY BU!
FAKAT İLÂÇ PÜSKÜRTMEMEKTEDİR...
EYVAH! AHIRA BOMBA ATTI. ŞİMDİ HER TARAFI ALEVLER KAPLAYACAK!
BEN BUNA ENGEL OLURUM!
İŞTE YANGIN SÖNDÜ!
BEN DE MAHVOLDUM. ZİRA ONDAN BAŞKA SUYUMUZ YOKTU. DERE ÇOKTAN KURUDU.
ÜZÜLME SAM, YARIN DEREYE GİDER KUYU AÇARIZ!
ONUN İÇİN BORU... BORU İÇİN DE PARA İSTER. O DA BİZDE YOK. BABAM İFLAS ETTİ!
FAKAT ERTESİ GÜN ÇELİK YUMRUK ONU DA HALLEDER...
KUYU MU AÇACAKSIN? BORU PARASINI KİM VERECEK?
TABİİ.... BÜYÜK PATRON BRADY!
HEH..HEH ŞİMDİ DEDİKODU BAŞLAYACAK!
İHTİYAR SAM HAKLIDIR...
BORULARLA GİTTİLER COOTE İLE BERABERDİ!

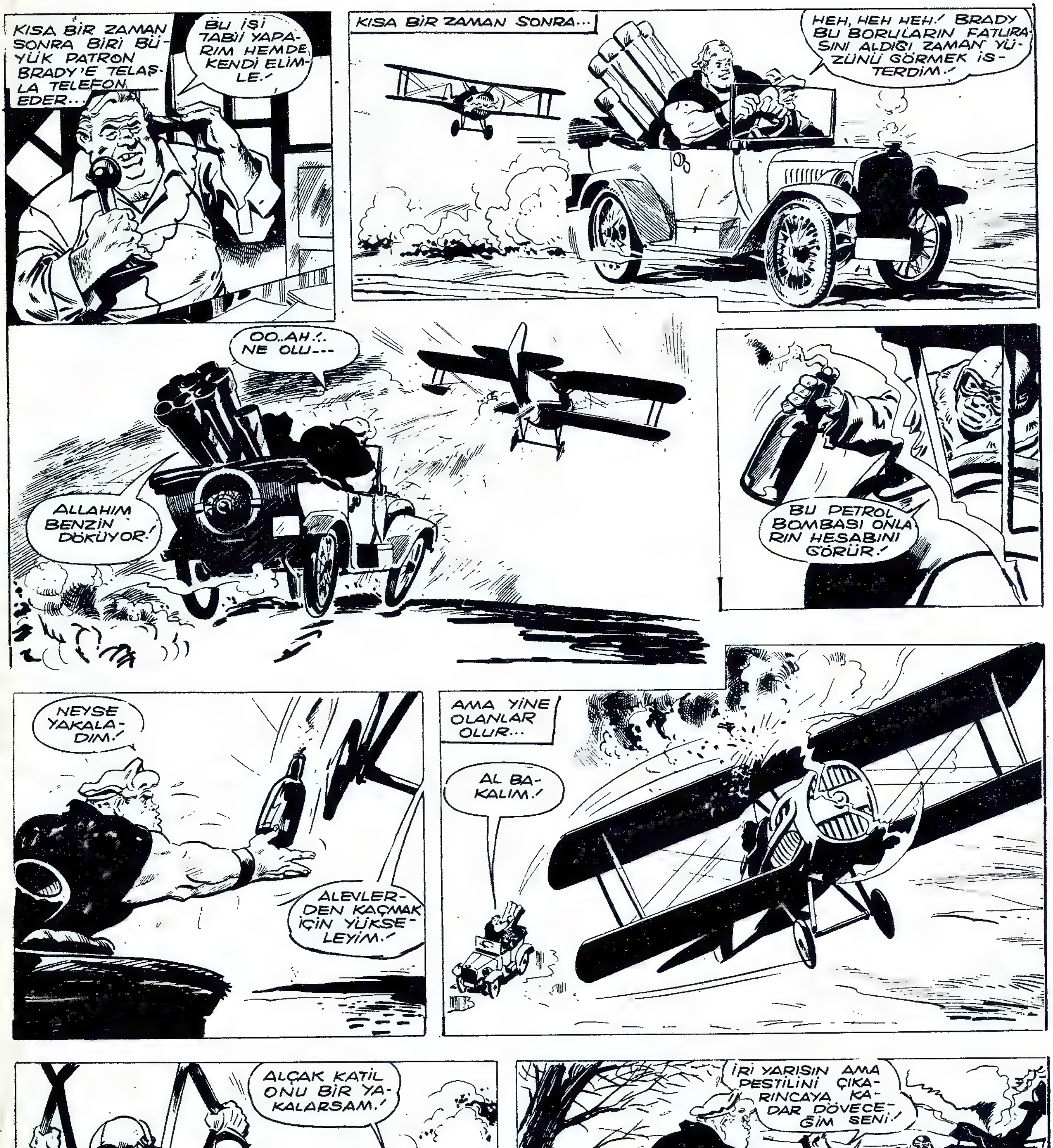
KISA BİR ZAMAN SONRA BİRİ BÜYÜK PATRON BRADY'E TELAŞLA TELEFON EDER...
BU İŞİ TABİİ YAPARIM HEMDE KENDİ ELİMLE.!
KISA BİR ZAMAN SONRA...
HEH, HEH HEH.! BRADY BU BORULARIN FATURASINI ALDIĞI ZAMAN YÜZÜNÜ GÖRMEK İSTERDİM.!
OO..AH.!.. NE OLU---
ALLAHIM BENZİN DÖKÜYOR.!
BU PETROL BOMBASI ONLARIN HESABINI GÖRÜR.!
NEYSE YAKALADIM.!
ALEVLERDEN KAÇMAK İÇİN YÜKSELEYİM.!
AMA YİNE OLANLAR OLUR...
AL BAKALIM.!
ALÇAK KATİL ONU BİR YAKALARSAM.!
İRİ YARISIN AMA PESTİLİNİ ÇIKARINCAYA KADAR DÖVECEĞİM SENİ.!
FAKAT BENİM BİR SUÇUM YOK Kİ.! KOMŞUN BURLINGTON R. CADE SENİ KAÇIRMAMI İSTEDİ DE...

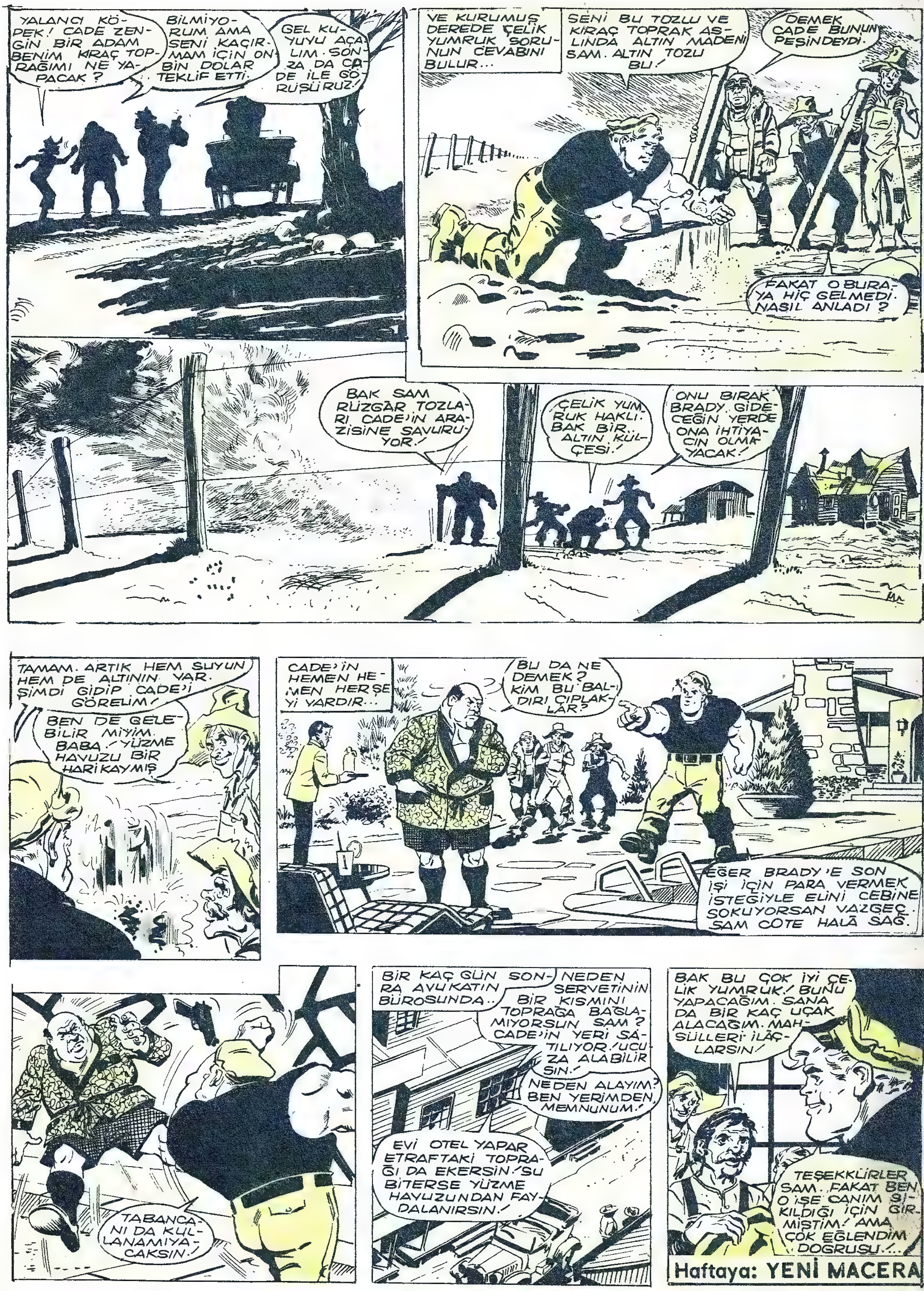
YALANCI KÖPEK! CADE ZENGİN BİR ADAM BENİM KIRAÇ TOPRAĞIMI NE YAPACAK?
BİLMİYORUM AMA SENİ KAÇIRMAM İÇİN ON BİN DOLAR TEKLİF ETTİ.
GEL KUYUYU AÇALIM. SONZA DA CADE İLE GÖRÜŞÜRÜZ!
VE KURUMUŞ DEREDE ÇELİK YUMRUK SORUNUN CEVABINI BULUR...
SENİ BU TOZLU VE KIRAÇ TOPRAK ASLINDA ALTIN MADENİ SAM. ALTIN TOZU BU!
DEMEK CADE BUNUN PEŞİNDEYDİ.
FAKAT O BURAYA HİÇ GELMEDİ. NASIL ANLADI?
BAK SAM RÜZGÂR TOZLARI CADE'İN ARAZİSİNE SAVURUYOR!
ÇELİK YUMRUK HAKLI. BAK BİR.. ALTIN KÜLÇESİ!
ONU BIRAK BRADY. GİDECEĞİN YERDE ONA İHTİYACIN OLMAYACAK!
TAMAM. ARTIK HEM SUYUN HEM DE ALTININ VAR. ŞİMDİ GİDİP CADE'İ GÖRELİM!
BEN DE GELEBİLİR MİYİM, BABA! YÜZME HAVUZU BİR HARİKAYMIŞ
CADE'İN HEMEN HEMEN HERŞEYİ VARDIR...
BU DA NE DEMEK? KİM BU BALDIRI ÇIPLAKLAR?
EĞER BRADY'E SON İŞİ İÇİN PARA VERMEK İSTEĞİYLE ELİNİ CEBİNE SOKUYORSAN VAZGEÇ. SAM COTE HALÂ SAĞ.
TABANCANI DA KULLANAMIYACAKSIN!
BİR KAÇ GÜN SONRA AVUKATIN BÜROSUNDA..
NEDEN SERVETİNİN BİR KISMINI TOPRAĞA BAĞLAMIYORSUN SAM? CADE'İN YERİ SATILIYOR. UCUZA ALABİLİRSİN!
NEDEN ALAYIM? BEN YERİMDEN MEMNUNUM!
EVİ OTEL YAPAR ETRAFTAKİ TOPRAĞI DA EKERSİN. SU BİTERSE YÜZME HAVUZUNDAN FAYDALANIRSIN!
BAK BU ÇOK İYİ ÇELİK YUMRUK! BUNU YAPACAĞIM. SANA DA BİR KAÇ UÇAK ALACAĞIM. MAHSÜLLERİ İLÂÇLARSIN!
TEŞEKKÜRLER SAM. FAKAT BEN O İŞE CANIM SIKILDIĞI İÇİN GİRMİŞTİM! AMA ÇOK EĞLENDİM DOĞRUSU..!
Haftaya: YENİ MACERA

CEYLAN YAYINLARI

SAYI : 125

# CEYLAN

Salı Günleri Çıkar. Fiatı 50 kuruştur.

## ÇELİK YUMRUK

**BU SAYIDA:**

Milli Lig Birincisi ŞAMPİYON **FENERBAHÇE** takımının renkli ve lâkeli kartpostal ilâvesini BEDAVA olarak veriyoruz. Müvezzinizden istemeyi unutmayınız.

CEYLAN-Haftalık Mecmua-Sayı:125-Sahibi ve Yazı İşleri Müdürü:Erdoğan EGELİ-İdare Yeri:Cağaloğlu Tasvir Sok. 1/1-İstanbul-Tel:22 83 63-Basıldığı Yer:Ceylan Matbaası-Bu mecmuada çıkan resimli romanların neşir hakkı "Haber Ajansı" tarafından CEYLAN YAYINLARI MÜESSESESİ'ne verilmiştir. Son baskı tarihi: 9.6.968

VAY VAY VA! KARLAR ÜSTÜME GELİYOR!
ŞURAYA SIKICA TUTUNAYIM. TEKRAR AŞAĞIDAN TIRMANMAK NİYETİNDE DEĞİLİM.
KARLAR İYİCE YUVARLANDIKTAN SONRA...
AYAK İZLERİ... DEMEK ÇIĞA KAR ADAMI SEBEB OLDU.
İŞTE YETİ... GİDİYOR. O GARİP YARATIĞIN HESABINI GÖRECEĞİM!
FAKAT YETİ PUSU KURMUŞTUR...
GNNNYAAA!
OOF! NE OLU...
NNNNYAAAH!
HIH! SESİ BANA İNSANCA GELDİ...
AL DA ŞİMDİ BAĞIR BAKALIM!
İİİİİ!...
ŞİMDİ SENİ BAYILTAYIM DA GÖR, AHBAP!

TAHMİN ETTİĞİM GİBİ YETİ KILIĞINDA BİR HAYDUT. KENDİSİ YETİ'DEN DAHA DA ÇİRKİN!
HİÇ KİMSE BAŞKALARINI BOŞ YERE KORKUTMAĞA KALKMAZ. BURADA NELER OLDUĞUNU ANLAMALIYIM!
SNIF! SNIF! KUZU YAHNİSİ GİBİ KOKUYOR! KOKU ŞURADAN GELİYOR!
VAY VAY VAY! BU YETİYLE ŞU İKİ AHÇI KAYIP AMERİKALILAR OLMALI!
UÇAKTAN BÜTÜN PARALARI ALDIKTAN SONRA KUZU YAHNISININ YÜZÜNE BİLE BAKMIYACAĞIZ DEĞİL Mİ?
EVET. HARPTE PİLOTU YANILTARAK UÇAĞI DAĞLARA ÇARPTIRDIĞIMDAN BERİ PARALAR ORADA DURUYOR. PİLOT İNİŞ SIRASINDA BAYILDI. HEMEN ONU DAĞDAN AŞAĞI İNDİRDİM. KENDİSİNE UÇAĞIN ALEV ALEV YANDIĞINI ANLATINCA BUNA İNANMADI BUDALA!
PEKİ YAKALADIĞIMIZ SHERPA'LARI NE YAPACAĞIZ?
ÖLÜLER KONUŞAMAZLAR. ADAMLAR, UÇAKTAN PARALARI İNDİRDİKTEN SONRA İRİ HENRY ONLARIN İCABINA BAKAR. BİZİM GİBİ ONLARIN DA YETİNİN KURBAN OLDUKLARINI SANIRLAR!
SİZE BİR HABERİM VAR. İRİ HERY KİMSENİN İCABINA BAKACAK HALDE DEĞİL!
UH?
BELKİ İRİ HENRY SENİN HESABINI GÖREMEDİ AMA, BEN GÖRECEĞİM!
AL BAKALIM ÇARPIK SURATLI!
VE ERTESİ GÜNÜ KÖYDE...
ALLAH ALLAH! ONLAR DA KİM?
İĞRENÇ KAR ADAMIYLA ONUN İĞRENÇ ARKADAŞLARI. AYRICA BİR KAÇ MİLYON DOLAR DA PARA...
GÜLE GÜLE ÇELİK YUMRUK! BURADAN GEÇMENE ÇOK SEVİNDİK!
BEN DE ÖYLE... YÜKSEKLERDEN HOŞLANIRIM.
Haftaya:
Yeni Macera

SAYI : 126

# CEYLAN

CEYLAN YAYINLARI

**Salı Günleri Çıkar. Fiatı 50 kuruştur.**

## ÇELİK YUMRUK

CEYLAN-Haftalık Mecmua-Sayı:126-Sahibi ve Yazı İşleri Müdürü:Erdoğan EGELİ-İdare Yeri:Cağaloğlu Tasvir Sok. 1/1-İstanbul-Tel:22 83 63-Basıldığı Yer:Ceylan Matbaası-Bu mecmuada çıkan resimli romanların neşir hakkı "Haber Ajansı" tarafından CEYLAN YAYINLARI MÜESSESESİ'ne verilmiştir. Son baskı tarihi: 18.6.968

ÇOK HIZLI GİDİYORLAR. BU HIZLA ATLARSAM BELKİ KÖPRÜYÜ AŞARIM.
ÇELİK YUMRUK GERİLEREK ATLAR
BÜYÜK RODEO
BU GÜZEL BİR İLAN.
ONU ÇABUK İNDİRİN.
OOOF!
BURNUMUZUN DİBİNDEN ÇALDI.
KORKUNÇ BİR HAYDUTLUK BU.
ÇELİK YUMRUK YİNE GELDİ PATRON.
BİRDENBİRE FREN YAPARSAM ÖNE YUVARLANIR.
BENİ ÇIKARIN
BU REKLÂM İÇİN OLMALI. DOĞRUSU BRAVO.
BU AĞAÇ GERİ YAYLANDIĞI ZAMAN İYİ OLACAK. BU ADAM UÇAN BİR BUDALA.
AĞAÇ GERİ YAYLANIR..
KIZMAĞA BAŞLIYORUM. BU KADARI DA FAZLA.
NEYSE ZIRHLI KAMYONUN ÜZERİNE RAHATÇA İNDİM.
ANDY, PEŞİNDE POLİSLERLE GELİR...
BU İŞİ BAŞARACAĞINI BİLİYORDUM. BU HAYDUTLARI YAKALADIN, ALTINLAR DA KURTULDU.
HİSST ANDY, ONLAR DİNLENİYORLAR BİRAZ YORULDULAR DA..
Haftaya: YENİ MACERA

# ÇELİK YUMRUK

NİHAYET...
YARIŞMAYI KAZANDIĞINA ÇOK SEVİNDİM ÇELİK YUMRUK! FAKAT BEN BABAMIN SÖYLEDİĞİNİ HALA HATIRLAYAMADIM. SAVAŞLA İLGİLİ BİR ŞEYDİ...
İNGİLİZ SANA KUVVET BAKIMINDAN MEYDAN OKUMAK İSTİYORUM!
SUYUN ALTINDA KUVVET GÖSTERMEK DAHA GÜÇTÜR! KENDİNE GÜVENİYORSAN YARIŞALIM SENİNLE!
PEKALÂ TEK GÖZLÜ!
OTTO, KAMYONU GÖLÜN KENARINA GÖTÜRÜR.
BEN ÖNDEN GİDECEĞİM İNGİLİZ!
SABIRLI OL HERMAN ALBAY YUKARI HABER VERDİĞİ ZAMAN YEMEĞİN HAZIR OLACAK!
İKİ DAKİKA SONRA...
BAHSETTİĞİ GEMİ ENKAZI ŞURADA. AÇMAM İÇİN MEYDAN OKUDUĞU KAPI DA SU OLMALI!
OOHOO. ÇOK BASİT!
KAPI KIMILDANDI! BU APTAL VARKEN DİNAMİTE LÜZUM KALMADI!
TAMAM! AÇTI! ŞİMDİ OTTO'YA O MANTARLI İŞARETİ YOLLAYAYIM!
MANTAR SUYUN YÜZÜNE ÇIKAR...
İŞTE İŞARET HAYDİ HERMAN, YEMEĞİN HAZIR.
AH! BU TARAFA HERMAN!
BİR DAHA ÇEKERSEM AÇILACAK.
KAPI AÇILIRKEN ÇELİK YUMRUK ARKA ÜSTÜ DÜŞER...
EYVAH! BİR CANAVAR!
ZIRHLI ODA AÇILDI. HİTLERE GÖNDERİLECEK OLAN DEFİNE ARTIK BENİM!
BU BALIK DA GÖZLERİNİ BANA DİKTİ. KAHVALTI ETMEDİ GALİBA.
HERMAN İNGİLİZİ TEMİZE HAVALE EDERKEN BEN DE ZEVKLE HAZİNEYİ SEYREDEYİM!
FAKAT...
HAZİNE YOK. İNGİLİZİ ALDATMAMIN DA HİÇ FAYDASI OLMADI!

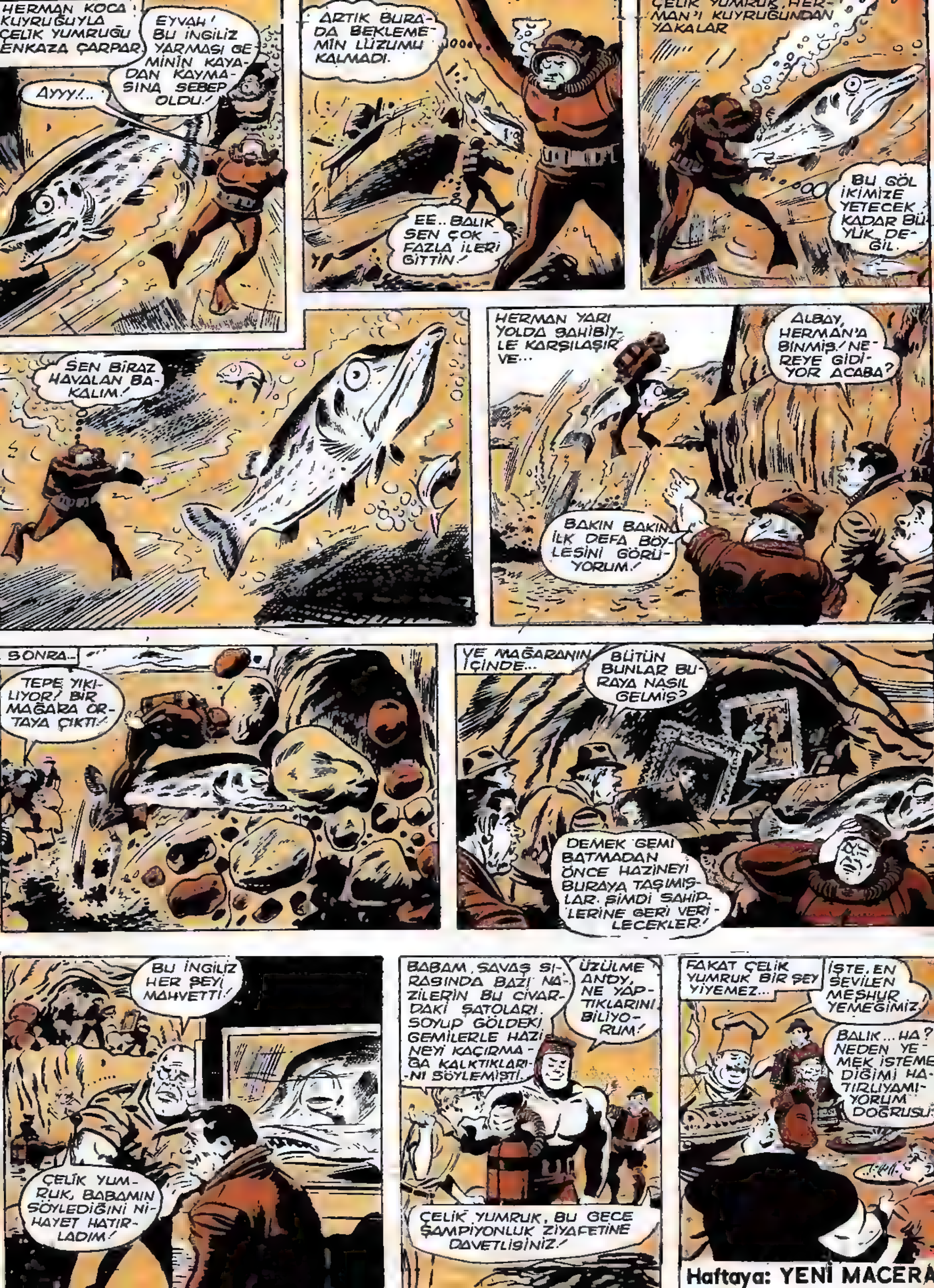

HERMAN KOCA KUYRUĞUYLA ÇELİK YUMRUĞU ENKAZA ÇARPAR
EYVAH! BU İNGİLİZ YARMASI GEMİNİN KAYADAN KAYMASINA SEBEP OLDU!
AYYY!...
ARTIK BURADA BEKLEMEMİN LÜZUMU KALMADI.
EE.. BALIK SEN ÇOK FAZLA İLERİ GİTTİN!
ÇELİK YUMRUK HERMAN'I KUYRUĞUNDAN YAKALAR
BU GÖL İKİMİZE YETECEK KADAR BÜYÜK DEĞİL.
SEN BİRAZ HAVALAN BAKALIM!
HERMAN YARI YOLDA SAHİBİYLE KARŞILAŞIR VE...
ALBAY, HERMAN'A BİNMİŞ! NEREYE GİDİYOR ACABA?
BAKIN BAKIN İLK DEFA BÖYLESİNİ GÖRÜYORUM!
SONRA...
TEPE YIKILIYOR! BİR MAĞARA ORTAYA ÇIKTI!
VE MAĞARANIN İÇİNDE...
BÜTÜN BUNLAR BURAYA NASIL GELMİŞ?
DEMEK GEMİ BATMADAN ÖNCE HAZİNEYİ BURAYA TAŞIMIŞLAR. ŞİMDİ SAHİPLERİNE GERİ VERİLECEKLER!
BU İNGİLİZ HER ŞEYİ MAHVETTİ!
ÇELİK YUMRUK, BABAMIN SÖYLEDİĞİNİ NİHAYET HATIRLADIM!
BABAM, SAVAŞ SIRASINDA BAZI NAZİLERİN BU CİVARDAKİ ŞATOLARI SOYUP GÖLDEKİ GEMİLERLE HAZİNEYİ KAÇIRMAĞA KALKTIKLARINI SÖYLEMİŞTİ.
ÜZÜLME ANDY, NE YAPTIKLARINI BİLİYORUM!
ÇELİK YUMRUK, BU GECE ŞAMPİYONLUK ZİYAFETİNE DAVETLİSİNİZ!
FAKAT ÇELİK YUMRUK BİR ŞEY YİYEMEZ...
İŞTE EN SEVİLEN MEŞHUR YEMEĞİMİZ.
BALIK... HA? NEDEN YEMEK İSTEMEDİĞİMİ HATIRLIYAMIYORUM DOĞRUSU.
Haftaya: YENİ MACERA

SAYI : 128

# CEYLAN

CEYLAN YAYINLARI

**Salı Günleri Çıkar. Fiatı 50 kuruştur.**

## ÇELİK YUMRUK

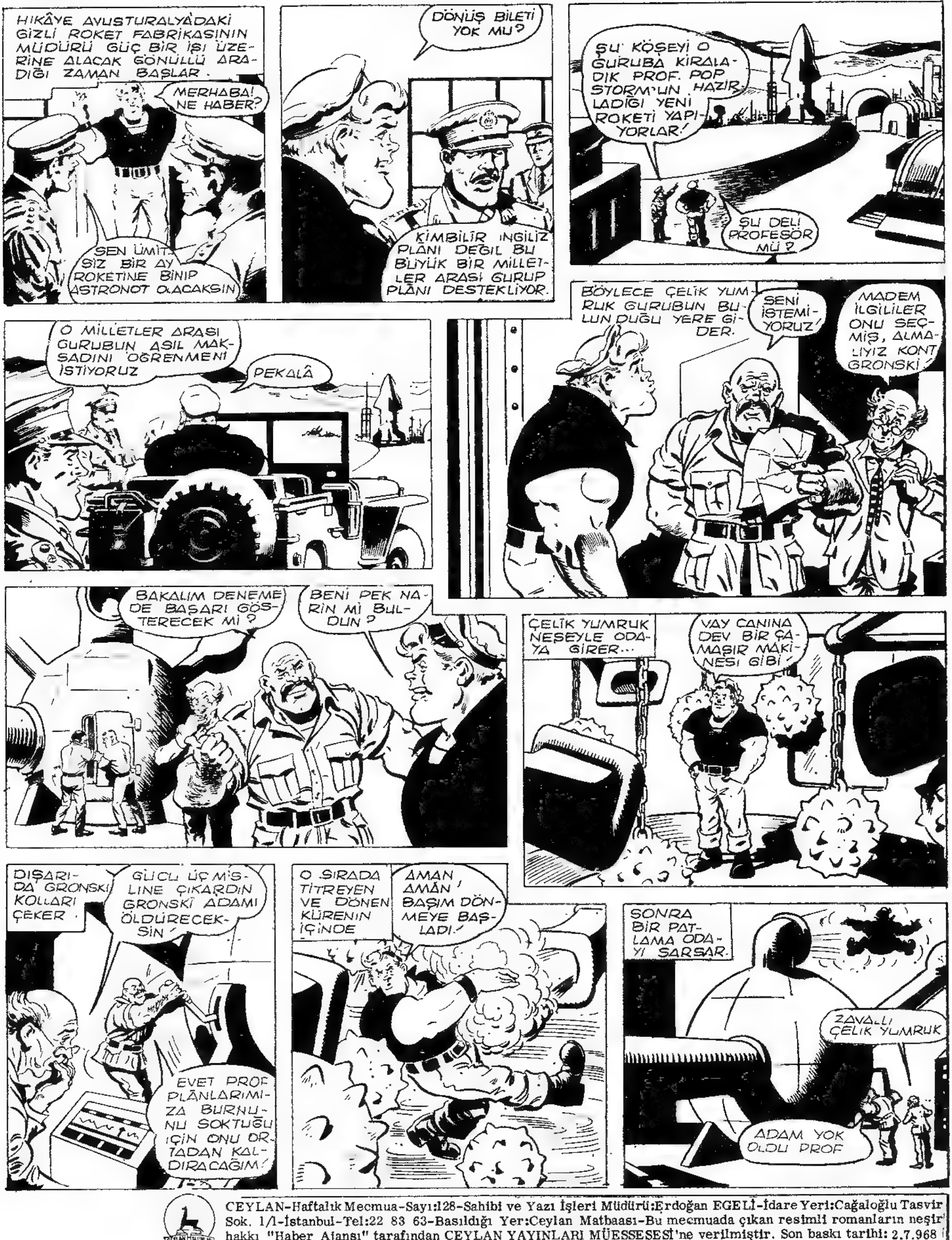


CEYLAN-Haftalık Mecmua-Sayı:128-Sahibi ve Yazı İşleri Müdürü:Erdoğan EGELİ-İdare Yeri:Cağaloğlu Tasvir Sok. 1/1-İstanbul-Tel:22 83 63-Basıldığı Yer:Ceylan Matbaası-Bu mecmuada çıkan resimli romanların neşir hakkı "Haber Ajansı" tarafından CEYLAN YAYINLARI MÜESSESESİ'ne verilmiştir. Son baskı tarihi: 2.7.968

BU MASKARA BENİ SİNİRLENDİRDİ.
ÇELİK YUMRUK BİR KAÇ ADIMDA KÜRENİN KAPISINA GİDER...
GRONSKİ İÇERDE BU KOL ONU TOZ HALİNE SOKACAK!
ZATEN ONUN TOZLARININ SİLKELENMESİ LÂZIM.
GRONSKİ DIŞARI FIRLAMAK İSTEDİ.
FAKAT SANA ÇOK KIZDI!
ÇELİK YUMRUK BU AKŞAM ÜZERİ PROFESÖRÜN ROKETİNİ KULLANACAKSIN.
KONT BÖYLECE İNTİKAM ALMAK İSTER...
GRONSKİ'NİN NİYETİ KÖTÜ. DÜRÜST PROFESÖRDEN FAYDALANIYOR!
AYA GİDEN İLK KİMSE SEN OLACAKSIN.
FAKAT ROKETTE PROFESÖR HİDDETLE BAĞIRIR...
GRONSKİ BENİ ALDATTI. O AYA GİTMEK NİYETİNDE DEĞİLDİ. ROKETİ ORTA ASYADA BİR YERE GÖNDERMEK İSTİYOR.
NEDEN?
BAK, BU ÇEKMECELERDE MİLYONLUK MÜCEVHERLER VAR. GRONSKİ HIRSIZDAN BAŞKA BİR ŞEY DEĞİL.
DEMEK BÖYLE? GRONSKİ, ROKETİ KULLANACAĞIMI VE BİLMEDEN MÜCEVHERLERİ ÇETESİNİN GİZLENDİĞİ YERE GÖTÜRECEĞİMİ SANIYORDU!
ONU ALDATACAĞIZ!
NE YAPACAKSIN PROF?
PLÂNLADIĞIM GİBİ AYA GİDECEĞİZ. HAZIR OL!
ROKET BİRDENBİRE HAVALANIR...
SEN ÇILDIRMIŞSIN PROFESÖR. BU YOLCULUĞUN DÖNÜŞÜ YOK!
MERAK ETME ERİŞECEĞİZ!

SONRA...
GELDİK AY BURASI
İNİŞ ROKETİNİ ATACAĞIM!
ÇABUK FEZA ELBİSENİ GİY PARAŞÜTLE ATLAYACAĞIZ!
İNSAN DELİ BİR PROFESÖRLE, ACAİP BİR ROKETE BİNMEMELİ!
MÜTHİŞ BİR ÇARPIŞMA OLUR
AYDA BİR VADİYE İNDİK ETRAF AY TOZU DOLU!
ROKET PARÇALANDI. DÖNEMİYECEĞİZ!
BA..BAK AY ADAMLARI!
GRONSKİ'YLE ADAMLARI BUNLAR. BURAYA NASIL GELMİŞLER ACABA?
YAKALAYIN!
KUM VE TOZ BULUTU DAĞILMAĞA BAŞLAR
DEMEK ROKET YUKARI ÇIKIP İNDİ
BURASI AY DEĞİL ÜSDEN BİRAZ İLERDE TOZLU BİR VADİ
MÜCEVHERLERİMİZİN YERİNİ BULMUŞSUNUZ FAKAT ÖLÜLER KONUŞAMAZ.
SEN KAZANDIN!
İŞTE SANA MÜKÂFATINI VERİYORUM, PİS BIYIK!
UUFF!
İŞTE POLİS GELİYOR ONU SIKI TUT ÇELİK YUMRUK!
KUSURA BAKMA BIRAKTIM!
POLİS HEMEN ÇETEYİ YAKALAR
GRONSKİ, BİR HAYDUT ÇETESİNİN REİSİYDİ NEYSE GELECEK SEFERE AYA ERİŞECEĞİMİZDEN EMİNİM!
BEN AYA GİTMEM PROF. HENÜZ DÜNYAYA SIĞIYORUM!
Haftaya: YENİ MACERA

# ÇELİK YUMRUK

ASIL BEN SENİ TUTACAĞIM! AA! SEN İNGİLİZ ASKERİSİN!
BİZ DE ASKERİZ DELİ!
AFFEDERSİNİZ! BEN SİZİ GANGSTER ZANNETTİM!
SENİ RAHATSIZ ETTİĞİMİZ İÇİN ÖZÜR DİLERİZ. SEN BİZİM ATIŞ SAHAMIZA GİRDİN!
DOSTUM, BU BİRLİĞE BEN KUMANDA EDİYORUM. SALDIRMA TARZIN HOŞUMA GİTTİ. BİZE KATILIR MISIN? BU SENİ BAMBAŞKA İNSAN YAPAR!
ELBİSELERİMİ DE BAMBAŞKA YAPACAKSA KABUL!
DEV MACERACI, İNGİLİZ ORDUSUNA GİRER...
BU NASIL DOSTUM? BİRAZ DAR AMA GENİŞLER HERHALDE!
EYVAH! KIMILDIYAMIYORUM!
POTİN BULMAKTA GÜÇLÜK ÇEKTİK AMA HERHALDE BUNLAR SANA GÖREDİR.
AYY! KAFA DERİMİ YÜZÜP İŞKENCE EDİYORLAR.
TAMAM! İLK GÖREVİN KAPIDA NÖBET TUTMAK! YÜKSEK RÜTBELİ SUBAYLARDAN BAŞKA KİMSEYİ SOKMA!
BAŞÜSTÜNE EFENDİM!
OHH!! AYAKLARIM!
AĞIR AĞIR HAVA KARARIR.. DIŞARDA İKİ YABANCI AJAN HAREKETE GEÇER
BİR NÖBETÇİ VAR ONU DA KANDIRIRSAK GEÇERİZ!
SUS! GEVEZE! BİZİ ELE VERECEKSİN! KILIKLARIMIZ YÜZÜNDEN YUTTURURUZ!
BEN, YORKSHRE BİRLİĞİ BATI BÖLGESİ KUMANDANIYIM. NEDEN BİR ŞEY SÖYLEMİYORSUN?
SELÂM VERSENE BUDALA!

TAMAM UUFF!..
BU SERSEME SELÂMI BİLE ÖĞRETMEMİŞLER!
ŞİMDİ SABOTAJ İŞİNE BAKALIM!
BEŞ DAKİKA SONRA GİZLİ KAPILARINI AYA UÇURACAĞIZ!
BİZİM DEV YAVAŞ YAVAŞ TOPARLANIR...
O İKİ ADAM SABOTAJCI OLMALI! KOMUTANA HABER VEREYİM! AYAKKABILAR DA ÇOK DAR.
BARAKADA.
KAPIDAKİ NÖBETÇİ YERİNDEN AYRILMIŞ!
VAY CANINA NÖBET YERİNİ TERKETMİŞ! CEZALANDIRACAĞIM ONU!
ORADAMISINIZ KOMUTAN?
UUUFF!
EYVAH! KOMUTANLA YARDIMCISINI BAYILTTIM! İŞ BANA DÜŞTÜ!
DİĞER BARAKALARDA ERLER YATMAK ÜZEREDİR.
ÇELİK YUMRUK NÖBETTE OLDUĞU İÇİN İÇİM RAHAT. DELİKSİZ BİR UYKU ÇEKECEĞİZ!
YAŞASIN ÇELİK YUMRUK!
AZ SONRA...
KUSURA BAKMAYIN SONRA ANLATIRIM!
AAYY!....

İKİ CASUSDAN BİRİ HAREKETE HAZIRDIR...
FİTİLİ YERLEŞTİRİP, ÇEKİLECEĞİM!
EYVAH! APTAL NÖBETÇİ GELİYOR!
O ARTIK BİR ŞEY YAPAMAZ! KOŞ KAPIYA!
OHH! AYAKLARIM SERİNLEDİ!
BUNLAR POTİN DEĞİL MENGENE SANKİ!
OOFF!..
AAH!!
O SIRADA KOMUTAN DIŞARI ÇIKAR...
İŞTE ORADALAR! ETRAFINI SARIN!
DERHÂL EFENDİM!
ÇELİK YUMRUK İKİNCİ POTİNİ DE ATAR...
İŞTE İKİNCİ ROKET GELİYOR!
HER HALDE BU İŞ İÇİN NİŞAN ALIRIM! "POTİN NİŞANI"
ALÇAKLAR AHH!
ERTESİ GÜN ÇELİK YUMRUK ORDUDAN AYRILIR...
HAYDUTLARI YAKALADIĞIN İÇİN TEŞEKKÜRLER! ORDU SENİ UNUTMAYACAK
BEN DE SAÇ TRAŞINA TEŞEKKÜR EDERİM!
NE YAZIK Kİ GİTMEM LÂZIM! HALBUKİ İYİ BİR ASKER OLURDUM!
EĞER O KALSAYDI BEN DE HAVACI OLURDUM!
Haftaya: YENİ MACERA